



Oportunidad única: Semana Santa haciendo el  
**CAMINO DE SANTIAGO**

**Del 31 de Marzo al 5 de Abril**  
**6 días/5 noches - Viaje sólo para singles**

HACEMOS TODOS JUNTOS LOS ÚLTIMOS 113 KMS. DE LA  
PEREGRINACIÓN A SANTIAGO PARA OBTENER LA  
COMPOSTELANA.

**31 MARZO: SARRIA**

Salida en bus desde Madrid a las 13.00 p.m. desde el Pso. Infanta Isabel 3 (frente a la estación Ave-Renfe Puerta de Atocha). Viaje de ida con destino Sarria, el inicio de nuestra aventura.  
Cenamos y nos alojamos en el hotel Oca.

**1 ABRIL: SARRIA- PORTOMARIN (22 kms)**

Desayuno. En el hotel nos tendrán listas las credenciales que tendremos que ir sellando en cada localidad en la que pernoctemos, de esta forma obtendremos la Compostelana al final del camino. ¡No olvides sellarla en Sarria también!

Hoy caminamos desde Sarria a Portomarin.  
Cenamos y nos alojamos en Pousada de Portomarin.

**465€**

(sin bus desde Madrid)

**625€**

(con bus desde Madrid)

\*Suplemento individual:  
130 euros

## 2 ABRIL: PORTOMARIN – PALAS DE REI (24 kms)

Desayuno.

Ascenderemos hoy a la Sierra de Ligonde y descenderemos por la misma hasta llegar a Palas de Rei.

Cenamos y nos alojamos en Complejo la Cabaña.

## 3 ABRIL: PALAS DE REI-ARZÚA (29 kms)

Desayuno.

Hoy caminamos por un paisaje marcado por explotaciones agrícolas hasta alcanzar la villa de Arzúa, famosa por sus quesos.

A éstas alturas ya no serás la misma persona que empezó el viaje!

Cenamos y nos alojamos en el hotel Suiza.

## 4 ABRIL: ARZÚA - SANTIAGO (38kms)

Desayuno.

Llega el momento grande del viaje, el momento mágico de ver la catedral de Santiago abrirse paso ante tus ojos.

¡Lo has logrado!

Cenamos y nos alojamos en el hotel Nest Style Santiago.

## 5 ABRIL: VUELTA A MADRID

Desayuno.

Disfruta paseando por Santiago y compartiendo tu experiencia y anécdotas con otros peregrinos antes de coger el bus de vuelta.

Salimos a las 13.00pm.

### Incluye:

Alojamiento en hostales/hoteles durante el camino.

Habitación doble

Media pensión en el hotel.

Traslado de mochilas/maletas de un punto a otro

Coordinador-single

### No incluye:

Entradas a monumentos ni otros servicios no mencionados y gastos personales.



## Ok, cuéntame más...

**Tipo de viaje:** TURISTICO exclusivo para viajeros singles.

**PLAZAS LIMITADAS:** 20mínimo / 35máx. Reserva rápido, no lo dejes para el final.

**Habitaciones individuales MUY LIMITADAS:** solo disponemos de un cupo limitado y deberás pedirla al hacer la reserva. Si te apuntas tarde no tendrás individual.

**BUS desde MADRID: Lugar de salida: Pso. Infanta Isabel, 3**(Bar Numar, junto al Ministerio de Agricultura y frente la estación de Atocha-Renfe).

**Opción SIN BUS DESDE MADRID:** EL PRECIO sin bus no incluirá el transporte de ida y vuelta desde Madrid.

Deberás viajar por tus medios hasta el hotel o lugar de encuentro asignado con el grupo..

**Opción CON BUS DESDE MADRID:** Necesitamos un mínimo de 20 personas que escojan esta opción para garantizar la salida del bus.

**¿Qué me llevo?:** Calzado cómodo, mochila, chubasquero, bastón, un diario y un bolígrafo para escribir todas tus sensaciones y sobretodo: muchas ganas de pasarlo bien y conocer gente como tú... ¡¡Te esperamos!!

## ¡Vale! Quiero Reservar!

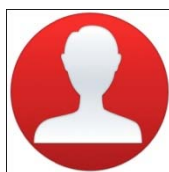

**Contacta con nosotros**

**Temps d'Oci**

Tel. 935535480

Email: [montse.diaz@tempsdoci.com](mailto:montse.diaz@tempsdoci.com)

Web: [www.viajessingles.es](http://www.viajessingles.es)[www.tempsdoci.com](http://www.tempsdoci.com)



**Facilita tus datos:** nombre y apellidos, DNI, email y teléfono de contacto.

**Indica el tipo de habitación que deseas.** (Habitación individual sólo bajo petición y disponibilidad al hacer tu reserva)

Confirmación de plazas disponibles: Antes de hacer el pago será necesario confirmación expresa por nuestra parte de la confirmación de tu reserva.

Confirmada la plaza puedes realizar los pagos correspondientes.

El pago se realiza por ingreso a transferencia bancaria a la cuenta que te indicaremos.

Consulta otros medios de pago, como tarjeta de crédito, paypal etc.

ENVIA JUSTIFICANTE: Envíanos justificante de pago y ya tendrás tu plaza reservada.

\* En caso de no cumplir estos plazos de pago o el envío del justificante, tu reserva puede quedar anulada automáticamente y sin previo aviso.

Dónde hago el pago: Ingreso o transferencia bancaria a los datos siguientes:

**2100 3372 2922 0015 8697**

\*\* Muy importante: ANOTA TU NOMBRE + DESTINO en el asunto del recibo bancario. Esto es imprescindible para comprobar tu pago.

**Gastos de cancelación:** Entre 10 y 15 días antes del viaje, el 5% del importe total. Entre 3 y 10 días antes del viaje, el 15% del importe total. Dentro de las 48 horas anteriores a la salida, el 25% del importe total del viaje. Si no te presentas a la salida, 100% del importe total del viaje. Además de esta penalización se deberá abonar los gastos de gestión si los hubiera.